

FIAT IVECO	Daily 35 A	ZCFC3574005587826	DA 361 AH	15-mar-06	RIB TRIL	NON RIL.
------------	------------	-------------------	-----------	-----------	----------	----------

STIMA ANALITICA DEI DANNI . tipo 35 C 10 HPI 71 KW DOPPIA CAB. ALLESTIMENTO REDIM – MANTELLA

IVECO 35 DA361AH			SR	LA	VE	ME
coppia sponde laterali	s	€ 800,00			2	
pannello interno porta sx	s	€ 200,00				
seduta guidatore	s	€ 250,00	0,5			
riv a ext	g		2	2	2	
paraf a dx	g		1,5	3,5	2,5	
paraf a sx	g		1,5	3,5	2,5	
porta a dx	g		2,0	5,0	6,0	
porta p dx	m		1,0	2,0	3,0	
porta a sx	g		2,0	5,0	6,0	
detrazione gomme/tagliando		€ 800,00				
totali		€ 2.050,00	10,5	21,0	24,0	
iva sui ricambi		430,50				
suppl. VE 15 %						
suppl.fin. 10 % max H 3					2,4	
tempo fisso					1,6	
totale VE			28,0		28,0	
materiale di consumo		€ 420,00	(€/ora ve)	€ 15,00		
smaltimento 1,2 %		€ 24,60				
			totale ore			
totale m/o		€ 1.190,00	59,50	€ 20,00		
totale imponibile		€ 3.684,60			media agg 210000	
iva	22%	€ 810,61			attuale 270000	
totale iva compresa		€ 4.495,21				
valore commerciale		€ 9.000,00				
valore residuo		€ 4.504,79				

Mancante di carta di circolazione e chiavi, stato d'uso generale mediocre. Mezzo comunque commercialmente interessante.

Valutazione orientativa con riserva di revisione se noto il chilometraggio.

Ricerca di mercato per similari: in buone condizioni da € 10.000,00 a € 15.000 IVA esclusa

Prezzo consigliato come base d'asta: non meno di € 6.000,00 (seimila) + IVA.

Allegate 11 foto



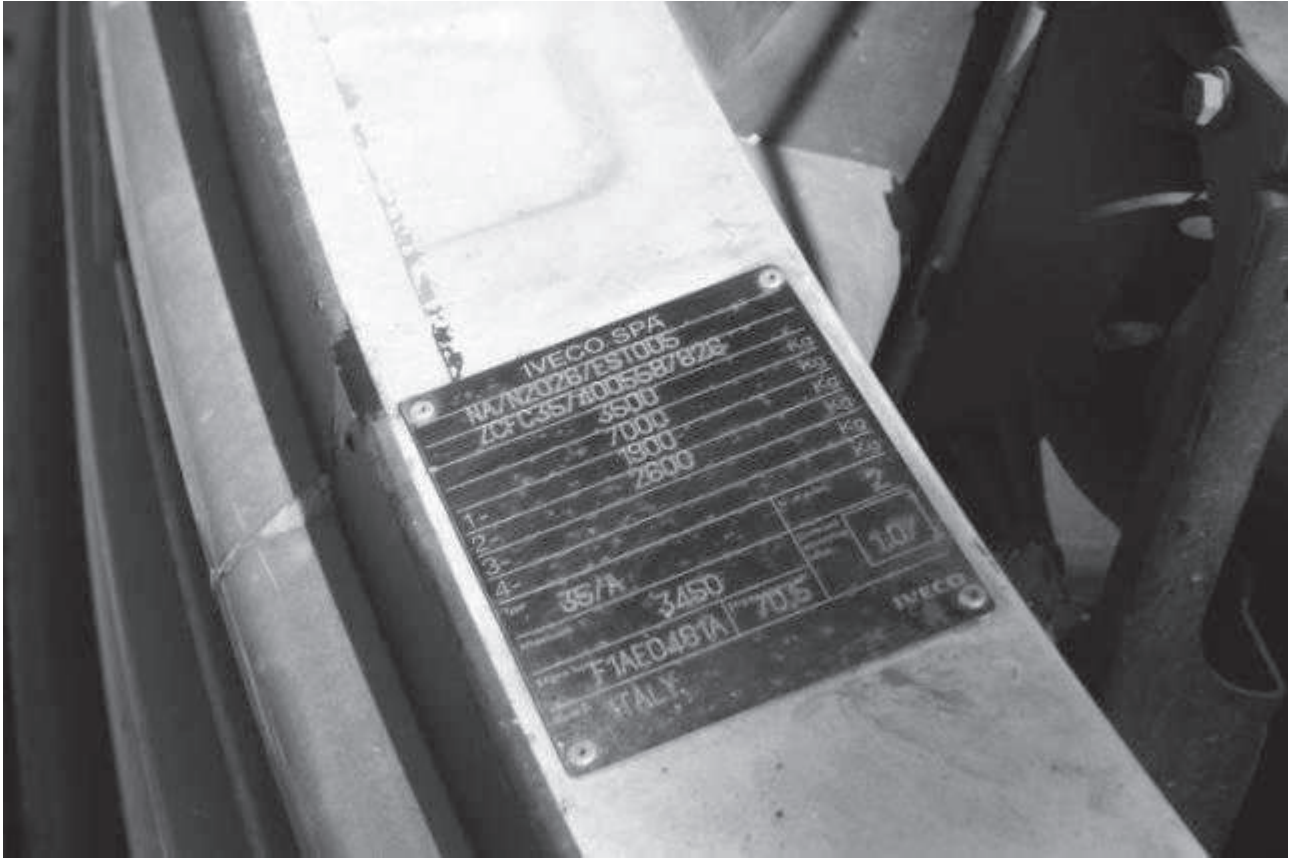









MANTELLA
— IVECO —

a
— AMBIENTE —

